TSV Bordenau

SPORTINFO

Liebe Mitglieder, liebe Leser,
liebe Bordenauer,

ich möchte mich an dieser Stelle bei allen
ehrenamtlichen Unterstützern
des TSV bedanken.
Ohne euch wäre ein Vereinsleben nicht möglich!
Dennoch werden noch
weitere Macher gesucht. Wir finden für jeden
eine Aufgabe, die einem Spaß macht.

Schon gewusst?

26. August 2023 / ab 14 Uhr
TSV Familien-Sporttag
Sportplatz Bordenau

BOULE
lebt wieder in Bordenau.
Wer Lust hat eine lockere Kugel
zu werfen kommt gern
donnerstags
19:00Uhr zum Bouleplatz oder
meldet sich bei
Tim Dorfschmidt
unter der Nummer: 0172/7048405

Ab sofort kann man das Sporthaus mieten.
Ob in kleiner oder größerer Runde,
ob Familienfeier oder Versammlung,
das Sporthaus bietet ausreichend Platz!

Die Nutzungsordnung findet ihr unter
www.tsv-bordenau.de oder
wendet euch bei Fragen gerne an
Karsten Kruse
unter buchungen@tsv-bordenau.de
oder 0176/46515121

Vorwort

Liebe TSV Mitglieder,
liebe Leserinnen und Leser der SportInfo,

Nun ist es schon wieder ein Jahr her, dass wir unser großes Vereinsjubiläum feiern durften. Noch sehr gut in Erinnerung sind mir die zahlreichen Aktivitäten rund um unseren Festakt, der Zeltparty oder dem Sportwochenende. In dieser Ausgabe findet ihr noch einmal einen kleinen fotografischen Rückblick zu diesen für uns unvergesslichen Momenten.

100 Jahre Vereinsgeschichte sind unter anderem auch Zeugnis des ehrenamtlichen Engagements vieler Menschen, die das Sportgeschehen im TSV in der Vergangenheit gestaltet und geprägt haben. Sportliche Angebote, persönliche Anreize und gute Strukturen schaffen, um Menschen miteinander zu verbinden und gemeinsam Spaß zu haben, darin verstehen wir unsere Aufgabe, früher wie heute. Dieses versuchen wir in aktuell 35 unterschiedlichen Sportangeboten pro Woche sowie den verschiedenen Veranstaltungen im Laufe des Jahres umzusetzen. Einen Auszug darüber geben euch die Spartenberichte auf den kommenden Seiten.

Mit der Verleihung von jeweils über 100 Sport- und Laufabzeichen starten wir in das Jahr 2023. Es folgte unsere Jahreshauptversammlung Anfang März, bei der neben einer Änderung unserer Satzung auch der Vereinsvorstand in seinen Ämtern bestätigt wurde. Sportlich gesehen war dann die Tischtennis-Stadtmeisterschaft das erste Highlight dieses Jahres. An zwei Wochenenden im April präsentierte sich das Organisationsteam rund um unseren Spartenleiter Sebastian Pongs nicht nur als guter Gastgeber, sondern konnte in verschiedenen Wettbewerben auch wieder zahlreiche Vereinstitel nach Bordenau holen.

Mit dem Internationalen Basketball-, dem Fun Beach-Volleyballturnier, sowie dem JSG Cup für unsere Jugendfußballer und -Fußballerinnen standen im Juni drei weitere sportliche Veranstaltungen auf dem Programm, bei denen wir uns über zahlreiche aktive Sportler und Gäste freuen konnten. Mein Dank gilt allen Organisatoren und Helfern aus den jeweiligen Sparten für ihren Einsatz.

Vorausschauend freue ich mich schon sehr auf den 26. August. An diesem Tag werden wir auf unseren Sportstätten wieder ein Familiensportfest für alle Bordenauer anbieten. Für Groß und Klein wird es Stationen zum mitmachen, ausprobieren und Spaß haben geben. Selbstverständlich kommt auch der kulinarische Genuss dabei nicht zu kurz. Tragt euch diesen Tag daher am besten gleich schon einmal in eurem Kalender ein!

Auch außerhalb des sportlichen Geschehens ist der TSV aktiv. So haben wir zu Jahresanfang unser Sporthaus mit einer elektrischen Schließanlage ausgestattet und sind gerade dabei, eine energetische Sanierung durchzuführen. Das Sporthaus kann für eigene Feiern und sonstige Veranstaltungen angemietet werden; Anfragen stellt bitte unter buchungen@tsv-bordenau.de.

Nun wünsche ich allen Lesern und Leserinnen viel Spaß beim Stöbern in unserer SportInfo und für die bevorstehenden Sommerferien eine gute und erholsame Zeit!

1. Vorsitzender

Der TSV Bordenau trauert um die langjährigen Mitglieder

Herbert Dlugos
Manfred Korte
Peter Troche
Heinz Ziesemer
Heinz (Heinrich) Scharnhorst

Wir werden ihnen ein ehrendes Andenken bewahren.

COMPACT
Zimmerei & Dachdeckerei GmbH
Ingenieur- & Meisterbetrieb
Beratung ▲ Planung ▲ Ausführung

Basketball

Spartenleiter:
Hellmuth Fischer-Kumbruch

Kontakt: basketball@tsv-bordenau.de

Die Bordenauer Herrenmannschaft hat in der Regionsklasse West den dritten Tabellenplatz zum Abschluss der Saison 2022/ 23 belegt. Besonders erfreulich bei den Heimspielen die Unterstützung der Damen beim Kampfgericht und die steigende Anzahl der Zuschauer.
Auch in dieser Saison waren wieder Zu- und Abgänge zu verzeichnen. Es hat sich ein stabiler Mannschaftskern von 10-15 Spielern rund um Kapitän Martin Münkel (der aber durch eine Verletzung länger ausfiel) und Marvin Hundeck herausgestellt.

Die **Stimmung** in der Mannschaft ist super!

Trainer Vico Henning ist mit der bisherigen Saison und der Trainingsbeteiligung sehr zufrieden.

Die **Trainingszeiten der Herren** sind unverändert montags 18.00 in der „Stocki“ und am Donnerstag um 18.00 in der Bordenauer Halle.

Aufgrund der aktuellen Erkrankung des Trainers Burkhard Grams hat Vico Henning z.T. auch das Training von Jugendlichen am Samstag Morgen in der Stockhausen Sporthalle übernommen. Burkhard kümmert sich aber weiter um die Minis und die Schul-AG´s.

Im Juni vom 16. bis 18.06.2023 fand wieder das Internationale Basketballturnier für Damen- und Herrenteams in Bordenau statt. Am Samstagabend, den 17.06.2023 war wieder die große Players Night Fete mit DJ und unserer „Extra Dry Tanzformation“.

Die Basketball-Saison 2023
und das 31.Internationale Turnier

Für die Basketballsparte des TSV Bordenau geht eine aufregende Saison 2023 zu Ende und hat mit der 31.Auflage des internationalen Turniers einen fantastischen Abschluss gefunden.

Saisonrückblick 2023: TSV Bordenau-Herren in der Regionsklasse

Es waren keine leichten Vorzeichen für die Saison. Mit dem Wechsel und Ausscheiden von Leistungsträgern wie Julius Scheve (nach Neustadt) und Max Bahl (Handball) war der Kader deutlich geschwächt. Neue Spieler wie Dominik Eilbracht und Silas Fohlmeister, die Rückkehrer Marvin Hundeck und auch Lennart Hapke sollten die entstandene Lücke füllen.

Die Saison startete mit zwei Heimsiegen gegen Bad Münder und Hameln, um danach zwei Auswärtsniederlagen in Nienburg und Barsinghausen einzubringen. Es folgten drei weitere Heimsiege gegen Garbsen, Nienburg und Luthe und dann kamen wieder die Auswärtsspiele, bei denen bis zum Spiel in Luthe einfach nicht gewonnen werden konnte.

Zu Allem Überfluss verletzte sich Sergej Lutz im Training schwer am Arm und musste nach nur drei Saisonspielen pausieren für den Rest der Saison. Kapitän Martin Münkel erlitt beim Auswärtsspiel in Garbsen einen Bänderriss im Sprunggelenk und war somit auch für die Saison raus.

Das Team ließ sich davon nicht unterkriegen und mit Silas Fohlmeister als defensivem Anker auf der Center-Position und Marvin Hundeck als Topscorer des Teams erspielte man sich zum letzten Spieltag die Möglichkeit mit einem Auswärtssieg in Mühlenberg, die man eine Woche zuvor zu Hause geschlagen hatte, den zweiten Tabellenplatz hinter dem ungeschlagenen Team aus Barsinghausen zu sichern.

Die Story der Saison: Zuhause gewinnen, auswärts nicht

Mit einer knappen Niederlage im letzten Saisonspiel, ohne Topscorer Hundeck, wurde der zweite Platz am Ende leider verfehlt.

Trotzdem zufrieden mit der Saison sieht Spieler-Coach Vico Henning die positiven Aspekte im Zusammenhalt der Gemeinschaft und der Bereitschaft von Allen Spielern einzuspringen und zu helfen, wenn es drauf ankommt. Durch die Vielzahl der eingesetzten Spieler und unterschiedlichen Konstellationen war es allerdings auch schwierig eine eingespielte Formation zu finden.

Bei der **Saisonabschlussfeier im Sporthaus des TSV Bordenau** wurden dann in geselliger Runde bei Pizza und Kaltgetränken die Anekdoten der Saison ausgetauscht und schon die Planung für die Bordenauer Teams beim 31. Internationalen Turnier vorangetrieben.

Saisonstatistik 2023 Regionsklasse Herren West

TEAM		Spiele	FT%	PPG (Punkte pro Spiel)	FPG (Fouls pro Spiel)	FTG (Freiwürfe pro Spiel)	2PG (Körbe pro Spiel)	3PG (Dreier pro Spiel)
		13	**54,25%**	**65,31**	**14,00**	**10,31**	**20,69**	**4,54**
Böttcher	Jan-Hendrik	4	66,67%	6,00	1,25	1,00	1,00	1,00
Breier	Marenus	5	57,14%	3,60	2,80	1,60	1,00	0,00
Buch	Florian	8	50,00%	4,50	0,75	0,25	2,13	0,00
Buuck	Michael	9	11,11%	1,67	2,33	0,11	0,78	0,00
Czermak	Jonas	8	25,00%	2,50	0,63	0,13	0,63	0,38
Eilbracht	Dominik	9	30,00%	4,22	1,56	0,33	1,78	0,11
Fischhöfer	Tom	5	50,00%	7,40	1,20	1,20	1,60	1,00
Fohlmeister	Silas	11	53,85%	12,09	1,73	1,27	3,36	1,36
Förster	Eike	3	50,00%	7,00	1,00	0,67	1,67	1,00
Henning	Vico	5	75,00%	3,40	1,80	0,60	0,20	0,80
Hundeck	Marvin	11	53,95%	20,00	2,27	3,73	6,91	0,82
Lutz	Eugen	8	58,33%	3,25	1,63	0,88	1,00	0,13
Lutz	Sergej	3	50,00%	5,67	3,00	1,00	2,33	0,00
Münkel	Martin	8	67,65%	18,50	2,63	2,88	6,88	0,63
Savkun	Lev	10	61,54%	7,90	1,20	1,60	1,80	0,90

31.Internationales Basketball-Turnier in Bordenau

Die Vorfreude auf dieses **alljährliche Highlight im Sommer** nach der eigentlichen Saison war wie immer riesig und so fanden sich genügend Spieler um zwei Bordenauer Herren-Teams ins Rennen zu schicken.

Bei den Damen-Teams stellte der TSV Bordenau, das erste Mal gemeinsam mit den Damen aus Luthe, ebenfalls zwei Mannschaften.

Neben den Teams aus Bordenau waren auch wieder zahlreiche Gäste geladen und so konnte das **Turnier mit 9 Herren-Teams und 4 Damenteams** ausgetragen werden.

34 Spiele mit zwei Gruppen die in der Vorrunde ihre Platzierungen ausspielen und einer anschließenden Finalrunde am Sonntag, um die Platzierungen und den eigentlichen Turniersieg.

Herren-Teams:
Schilk & Friends
TV Hude
BV Amical (Niederlande)
TTN Garbsen Nord
MTV Schwarmstedt
TSV Luthe
TSV Bordenau I
TSV Bordenau II
TV Oldersum

Damen-Teams:
TSV Bordenau/TSV Luthe I
TSV Bordenau/TSV Luthe II
BV Amical (Niederlande)
SV Eutin

Nachdem am Donnerstagabend bereits die großen Zelte für die Gäste auf der Wiese neben dem Dorfteich aufgebaut worden sind und am Freitagabend die Halle vorbereitet wurde, konnte es dann am Samstag ab 09.00 Uhr mit den ersten Spielen losgehen.

Für **Verpflegung** sollte tagsüber gesorgt sein durch **Roofers Kitchen**, die einen Bierwagen mit Grillstation vor der Halle aufgestellt hatten.

Für **medizinische Notfälle** war wie immer das **Rote Kreuz** anwesend und so startete das Turnier bei bestem Bordenauer Wetter.

In der **Vorrunde** kam es teilweise zu **überraschenden Ergebnissen**, aber auch einigen eindeutigen Siegen der Favoriten. Die Mannschaft von Schilk & Friends war als Titelverteidiger gestartet und legte eindrucksvoll los. Bei den Damen machte die eingespielte Mannschaft aus Eutin einen guten Eindruck.

Aus Bordenauer Sicht lief es für **Team Bordenau I hervorragend**. Mit Siegen gegen Luthe, Oldersum und Amical konnte man den ersten Platz in der Gruppe erreichen und würde somit am nächsten Tag das **Halbfinale gegen die Herren aus Garbsen** bestreiten.

Bordenau II tat sich in der anderen Gruppe deutlich schwer und konnte immerhin einen **Achtungserfolg gegen Schwarmstedt** einholen. Zuvor hatte man gegen Garbsen, Schilk & Friends und die langgewachsenen Jungs aus Hude verloren hatte. Der **Samstagabend** und die letzten Spiele waren dann auch schon wieder mit Vorfreude belegt. Nicht auf Basketball, sondern auf die **Players Party** die traditionell im **Dorfgemeinschaftshaus** stattfindet.
Mit **DJ Mase** hatte man einen basketballbegeisterten DJ gefunden, der regelmäßig bei Basketball-Events für Musik sorgt und auch bei den temps-Shooters Heimspielen in Neustadt oder beim TKH in Hannover auflegt.

Extradry aus Bordenau sorgte dann um 22.00 Uhr mit einer Tanzeinlage für den Start in die Party und es wurde ausgiebig gefeiert.

Am **Sonntag** ging es ab 09.00 Uhr früh weiter mit den letzten Vorrunden-Spielen und dem **Start der Zwischen- und Finalrunde**.

Bei den Damen hatte sich Bordenau/Luthe II bis ins Finale gespielt und würde gegen die Damen aus Eutin antreten. Bei den Herren konnte Bordenau I sich gegen die Mannschaft aus Garbsen klar durchsetzen und würde somit das Finale gegen Schilk & Friends bestreiten.

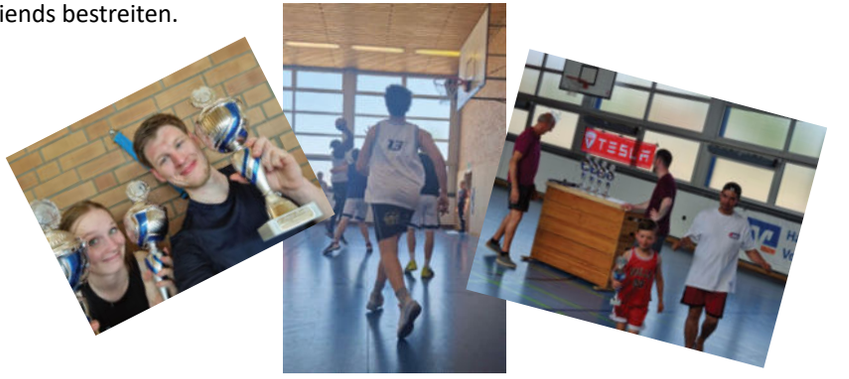

Zwei Bordenauer Team den Finals aber am Ende war gegen **Schilk & Friends** und auch die Mädels vom **SV Eutin** kein Stich zu holen und somit der **Turniersieg** in beiden Fällen entschieden:

Herzlichen Glückwunsch an die Sieger

Für die **Bordenauer Mannschaften** war das Turnier **ein Erfolg** und trotz der verlorenen Finals war die **Freude über die eigene Leistung** groß.

Ein **besonderer Dank** wurde dann noch vor der Siegerehrung an den **Vater des Turniers** ausgesprochen: **Hellmuth Fischer-Kumbruch** als Organisator, Spartenvorstand und Bastionsfigur ist wie jedes Jahr mit **vollem Einsatz und Enthusiasmus** dabei.
Die Bordenauer Teams, die Schiris, die Helfer und auch alle anderen Teams und Beteiligten wissen das sehr zu schätzen.

Unter lautstarkem Applaus aller teilnehmenden Mannschaften und „Hellmuth-Sprechchören“ überreichte Coach Vico Henning gemeinsam mit Dominik Eilbracht eine Karte und ein kleines Geschenk.

DANKE HELLMUTH

… und bis zum nächsten Jahr!

Lust auf Basketball?

Herrentraining:
Montags 18.00 – 20.00 Uhr
Turnhalle der Stockhausenschule (NRÜ)
Donnerstags 18.00 – 20.00 Uhr
Turnhalle der Grundschule in Bordenau

Kids-Training:
Samstags 10:30 – 12:30
Turnhalle der Stockhausenschule (NRÜ)

Folgt uns auf
Instagram für regelmäßige **Informationen rund um den Basketball in Bordenau**, Saisonspiele und Bilder und Erinnerungen von den Turnieren

Fußball

Spartenleiter:

Henrik Herrmann

Kontakt: 0173/7677369

Herrenfußball TSV Bordenau

In der Saison 2022/2023 ist viel passiert!

Nachdem wir im Sommer 2022 große Probleme hatten, eine Mannschaft für 2. Kreisklasse zu melden, haben sich viele ehemalige Spieler bereit erklärt, die Saison zu spielen, um die Klasse zu halten und eine Grundlage für die zukünftigen Spieler aus der JSG Bordenau/Poggenhagen zu festigen.

Vor Saisonbeginn hätten die wenigsten auf uns gewettet und einige Stimmen haben uns nicht mal auch nur einen Sieg zugetraut! Allem zum Trotz haben wir die Hinrunde auf einem sicheren 6. Platz beendet und konnten erleichtert in die Winterpause gehen.

In der gesamten Saison konnten wir durch Verletzungspech zwei Spiele nicht Antreten und mussten zwei weitere Spiele in Unterzahl absolvieren. Aber auch in diesen Spielen, die bestimmt keinen Spaß gemacht haben, haben die Jungs nicht gekniffen!

In der Winterpause entschied sich Florian Schötz, nach kräftezehrenden Jahren als Spartenleiter und Spieler, sein Amt an Henrik Herrmann zu übergeben und steht seitdem mit Rat und Tat zur Seite. Ich bedanke mich herzlich bei Florian für die tolle Arbeit und die Hilfe in allen Situationen.

Bevor die Rückrunde gestartet ist, gab es mehrere Treffen zwischen den Verantwortlichen von Bordenau und Poggenhagen, um eine Lösung für generelle Personalengpässe zu finden.
Das Resultat aus den Treffen ist eine Spielgemeinschaft aus Bordenau und Poggenhagen, die über die gemeinsame und erfolgreiche Jugendarbeit beider Vereine hinausgeht. Vorerst wird es eine Spielgemeinschaft der I. Herren TSV Bordenau und der II. Herren TSV Poggenhagen in der 2. Kreisklasse geben.

Der Trainer der Spielgemeinschaft wird Alexander Degenhart, der aktuell die JSG A-Junioren trainiert.

Diese Saison war eine der härtesten die ich als Spieler im Fußball erlebt habe, aber auch eine der schönsten! Mit einem sicheren 7. Platz, haben wir unser Ziel erreicht und konnten die Klasse halten!
Auf und neben dem Platz hatten wir eine großartige Unterstützung! Ein großes Dankeschön an André Waldhüter als Trainer und Karsten Kruse, der zusammen mit den Familien der Spieler für das leibliche Wohl der Zuschauer und der Mannschaft gesorgt hat. Dankeschön auch an die Zuschauer, die nicht immer den besten Fußball gesehen haben und trotzdem dageblieben sind!
Es war schön, wieder Menschen von früher neben sich zu haben und auch die neuen, die sich super eingefügt haben.

Ich möchte mich bei allen bedanken, die diese Spielzeit mit dem TSV Bordenau gemeistert haben.

Vielen Dank!!!
André Waldhüter, Stephan Laux, Oliver Planer, Benjamin Sprung, Florian Bruns, Florian Schötz, Frederic Sigges, Tobias Sorgatz, Pascal van Tübbergen, Kevin Garbe, Lukas Keil, Clemens Glade, Lars Glade, Ralf Hempel, Robin Thorandt, Tom Jenßen, Christopher Herrmann, Marcel Malbrich, Fabian Werth, Leon Casaburi, Lukas Amandi, Oliver Opatzek, Anton Drebs, Maxi Scharnhorst, Tobias Schoon, Tim Henke, Simon Schulz, Stefan Behrens und Vincent Heidorn

Jugendfußball

Jugendleiter Fußball: Karsten Kruse

Tel: 0176 / 46 51 51 21

Die Jugendspielgemeinschaft Bordenau/Poggenhagen stellt in der vergangenen Saison 13 Mannschaften.
Aufgeteilt in 3 Mädchenmannschaften, 6 Mannschaften im Kinderfußball sowie 4 Jugendmannschaften in der Altersklasse ab 14 Jahren. Damit spielen aktuell 210 Kinder und Jugendliche aktiv Fußball.

Die bisherigen sportlichen Höhepunkte 2023 waren:
- die 96-Bambini Fußballschule in Bordenau am 22. April
- das Schnuppertraining der G-Junioren
- Besuch des DFB-Mobil in Poggenhagen
- der 10. JSG Cup in Poggenhagen am 24./26. Juni

Der weitere Ausblick auf 2023:

- der 2. JSG Girls-Cup in Poggenhagen **am 1. Juli**
- die Ausrichtung des Tag des Mädchenfußballs

Event & Gastronomie

Die Adresse für Ihre Feier:
ob Hochzeit, Konfirmation, Geburtstag
oder Tagung - wir sind gerne für Sie da!
Clubzimmer bis 50 Personen
Saal für 150 Gäste

Bahnhofstraße 2 · 31535 Neustadt
Telefon (0 50 32) 9 63 65 63
info@lgh-meyer.de · www.lgh-meyer.de

LANDGASTHAUS
MEYER

Mädchenfußball

Was mit einer Idee anfing, ist inzwischen ein langjähriger und fester Bestandteil der Jugendspielgemeinschaft Bordenau/Poggenhagen: Mädchenfußball. Inzwischen nehmen etwa 50 Mädchen in 3 Mannschaften am Trainings- und Spielbetrieb statt.

Auch jetzt sind wir wieder mit Schnuppertagen in die Grundschulen, um noch mehr Mädchen zu zeigen wieviel Spaß Fußball macht. Und der „Tag des Mädchenfußball“ wird dann zum 8. Mal das „Kicken in der Sommerferien“ abrunden.

Und am 01.Juli wird es zum 2. Mal ein eigenes Mädchenturnier mit insgesamt 30 Mädchenmannschaften auf dem Sportplatz in Poggenhagen geben. Kommt doch mal vorbei.

E-Juniorinnen

Jahrgänge 2015/2011

Mit 17 aktiven Mädchen im Alter von 8 -11 Jahren ist diese Gruppe die zahlenmäßig größte und zeigt wie viele Mädchen es gibt, die Lust auf Kicken haben. In der nächsten Saison nach den Sommerferien werden die älteren 11 Mädchen als D-Juniorinnen Mannschaft am Spielbetrieb teilnehmen und es steht auch wieder eine neue Generation E-Juniorinnen, samt Trainer/-innen-Team, in den Startlöchern. Aber vorher steht erneut als Saisonabschluss ein Wochenende mit Zelten beim Girls Cup in Bremen an.

D-Juniorinnen

Jahrgänge 2009 / 2010 Mannschaftstärke 16 Mädchen

Seit nun 4 Jahren spielen die D-Juniorinnen zusammen und wechseln in der nächsten Saison in die nächst höhere Alterklasse der C-Juniorinnen. In einer starken Staffel war es für die Mädchen wirklich herausfordernd. Ab jetzt muss sich der Trainer aber nicht mehr selbst um Schiedsrichter kümmern, die stellt dann der Fußballverband. Eine Sorge weniger.

Prämiert durch den Sparkassen-Sportfonds Hannover

A-Juniorinnen

Jahrgänge 2006 / 2004 Mannschaftsstärke 13 Mädchen

Diese Saison in der Kreisliga ist sehr stark verlaufen. Bis vor zwei Spielen waren die ältesten Mädchen in der JSG noch Tabellenführer. Aber zum Ende der Saison schien der Truppe die Luft etwas ausgegangen zu sein. Der erste Platz in der Staffel musste leider an den Tabellenzweiten aus Hevensen abgegeben werden und ist wahrscheinlich nicht mehr erreichen.

In der nächsten Saison wird dann als Frauenmannschaft gestartet. Dies wird von allen Seiten im Neustädter Land mit Spannung beobachtet.

E-Jugend

Durch einen 4:3 Sieg im letzten Spiel gegen einen direkten Kontrahenten, konnte die Hinserie mit zwei Unentschieden und fünf Siegen mit einem guten dritten Platz abgeschlossen werden. In der Rückserie wurden die Staffeln dann leistungstechnisch neu sortiert. Aktuell steht das Team mit null Niederlagen auf einem guten sechsten Tabellenplatz.

Zum Saisonende haben wir noch zwei Turniere gespielt. Diese haben wir mit einem zweiten und einem dritten Platz abgeschlossen.
Willkommen sind alle Kinder vom Jahrgang 2012, Training ist immer mittwochs von 17:00 Uhr bis 18:30 Uhr in Poggenhagen und freitags von 17:00 Uhr bis 18:30 Uhr in Bordenau.

Gesundheitssport

Spartenleiter:
Holger Kuhlmann

Kontakt: 05034 / 4789

Aus der Sparte
Gründung der Gesundheitssport Sparte zum 01.01.2023 mit folgenden Gruppen:

- Seniorengymnastik
- Rückenfit Damen & Herren
- Funktionelles Ganzkörpertraining
- Pilates
- Lauftreff
- Nordic Walking / Walking Treff
- Wandern
- Kinderleichtathletik
- Sportabzeichen

Die Triathlon Gruppe bleibt als selbstständige Gruppe bestehen. Es ist geplant, das Gedächtnistraining wieder aufzunehmen.
Bei der Gründungsversammlung der Sparte am 29.11.2022 wurde Holger Kuhlmann einstimmig zum Spartenleiter gewählt.
Alle Gruppen finden wieder regelmäßig statt und erfreuen sich nach der Coronazeit wieder großer Beliebtheit. Alle sind froh, sich wieder in der Halle oder im Freien treffen zu können.

Aus den einzelnen Gruppen

Seniorengymnastik
Dienstags 15.30 Uhr – 16.30 Uhr mit Waltraud

Wir machen jeden Dienstag Übungen für Schulter, Arme, Rücken und Beine, sowie Übungen, die das Gleichgewicht fördern und erhalten. Außerdem arbeiten wir z.B. mit dem Thera-Band, Hanteln, Bällen und Stäben. Aber nach der Arbeit kommt das Vergnügen! Wir sitzen immer noch gemütlich zusammen und klönen.

Funktionelles Ganzkörpertraining

Mittwochs 09.00 Uhr – 10.00 Uhr mit Simone

Die Gymnastik-Gruppe am Mittwochmorgen wird von Simone (Physiotherapeutin) geleitet. Nach einer kurzen dynamischen Aufwärmphase trainieren wir unseren gesamten Körper mit funktionellen Übungen in verschiedenen Ausgangsstellungen. Hierbei wird viel Wert auf die aufrechte Körperhaltung gelegt. Da wir in unserer Gruppe gemischte Alters- und Fitnessstufen haben, werden manche Übungen in unterschiedlichen Schwierigkeitsstufen angeboten. So bestimmt jeder selbst, frei nach dem Motto „Fordern aber nicht überfordern“, welche Variante die richtige ist. Durch die gute Geräteausstattung unseres Vereins und der Sporthalle bringen gelegentlich der Einsatz von Steppern und Kleingeräten wie Bällen, Thera-Bändern, kleinen Hanteln, Gymnastikstäben oder aber auch Medizinbälle Abwechslung in unsere Übungsstunden.
Auch „quälen“ wir uns von Zeit zu Zeit durch ein Zirkeltraining. Durch gezielte Dehnungsübungen am Ende der Stunde entspannen wir unsere beanspruchten Muskelgruppen und fördern die Flexibilität unseres Körpers.

Pilates

Freitags 17.30 Uhr – 18.30 Uhr mit Marion

Pilates ist ein effektives Ganzkörpertraining mit dem Schwerpunkt, den Körper zu kräftigen und zu dehnen. Auf sanfte Weise werden die tiefen Muskeln stimuliert und die Körpermitte – unser Zentrum – gekräftigt. Das Training kennt keine Altersgrenze und keinen Leistungsdruck.
Die Übungen werden nach den PILATES-Prinzipien: Atmung, Zentrierung, Kontrolle, Präzision, Konzentration, Bewegungsfluss und Entspannung durchgeführt.

Rückenfit Damen & Herren
Dienstags 19.00 -20.00 Uhr Damen, 20.00-21.00 Herren (beide mit Franzi)

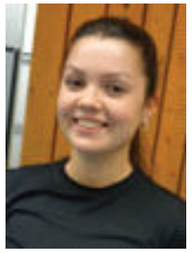
Franziska Bohle

Nachdem unser Übungsleiter, Thomas Kütemeyer, am 11. Oktober 2022 ausgeschieden ist, hatten wir nur noch für drei Wochen Vertretung für unsere Gymnastik „Rückenfit“ der Frauen und der Männer bekommen. Wir haben sogar versucht als gemeinsame Mixed-Gruppe zu turnen, um mit weniger Übungsleitern auszukommen. Danach mussten wir sogar eine zweimonatige Winterpause einlegen und zweifelten schon daran, ob es überhaupt weitergeht.

Neue Übungsleiterin ab Dienstag, 07. Februar 2023.

Die Dienstagsturner Frauen und Männer freuten sich dann, als Anfang Februar die junge Übungsleiterin Franziska Bohle (Franzi) kam und die beiden Gruppen getrennt übernahm. Franzi hat von Anfang an sowohl die Frauen als auch die Männer begeistert, weil sie ein für das fortgeschrittene
Alter der Frauen und der Männer angepasstes Programm vorturnt und mit rhythmischer Musik begleitet. Dabei strahlt sie eine hohe Sicherheit und Ruhe aus.
Inzwischen ist Franzi schon drei Monate unsere Übungsleiterin und wir hoffen, dass sie das noch lange bleiben wird.

Lauftreff

Dienstags und Donnerstags 19 Uhr mit Holger

Wir sind momentan eine kleine Laufgruppe mit nicht zu langen und schnellen Strecken.
Wir trainieren dienstags im DGH von 19 bis 20 Uhr Lauf-ABC und Funktional Training für Läufer und donnerstags Laufen wir von 19 bis 20 Uhr. Treffpunkt ist am Sporthaus. Anfänger und Wiedereinsteiger sind bei uns jederzeit willkommen.

Sonntags 19 Uhr mit Lydia

Neue Laufgruppe „Runter vom Sofa“. Unter großer Beteiligung startet die neue Gruppe immer sonntags um 19 Uhr am Sporthaus.

Die Teilnehmer des Lauftreffs nehmen wieder regelmäßig an Laufveranstaltungen teil. Hier sei exemplarisch der Hannover Marathon, der Celler Wasa-Lauf und der Zoo-Run erwähnt. Gemeldet sind einige Teilnehmer auch für den Urban-Run Hannover und den Köhlbrandbrückenlauf in Hamburg.

Nordic Walking / Walking Treff

Dienstags 19 Uhr mit Andrea

Wir sind eine kleine Gruppe und walken/nordic walken immer dienstags eine 5km Runde in der Bordenauer Feldmark. Wer mitmachen möchte, ist immer willkommen und meldet sich am Besten kurz bei Andrea.

Donnerstags 9 Uhr mit Marion

Wir sind eine lustige Gruppe von Senioren/innen und nordic walken immer donnerstags eine 5km Runde im Wald nahe des Bordenauer Kiesteichs. Neue Leute sind bei uns immer wilkommen und melden sich am Besten bei Marion.

Wandern

Immer am 4. Samstag des Monats mit Jürgen und Werner

Dieses Jahr wurden schon einige Wanderungen durchgeführt. Es wurde schon im Grinderwald, in Otternhagen, in der Garbsener Schweiz und am Steinhuder Meer gewandert. Weiterhin sind auch eine Fahrt nach Hamburg und weitere Wanderungen geplant.

elektro Schwarzer

ENERGIE

HAUSTECHNIK

Inh.Günther Schwarzer e.K.

ALARMTECHNIK

Bordenauer Straße 19
31535 Neustadt - Bordenau

Netzwerkkomponenten

SICHERHEIT

Tel.:05032-62641

Installationen

www.schwarzer-elektro.de

Mail: info@schwarzer-elektro.de

LICHT

ENERGIE

Zähler+Verteilerbau

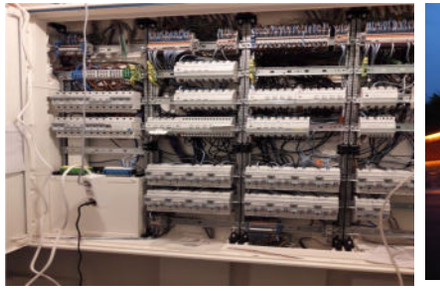

Beleuchtungstechnik

Kinderleichtathletik

Samstags 09.00-10.30 Uhr mit Holger

Hier treffen sich Kinder im Alter von 6 bis 12 Jahren, um gemeinsam Spaß an dem Erlernen der leichtathletischen Disziplinen zu haben. Am Ende des Jahres wollen alle das Sportabzeichen erworben haben. Im Moment sind wir 14 Kinder und damit ist die Gruppe auch fast voll.

Sportabzeichen / Laufabzeichen

Wir hatten uns anlässlich des 100-jährigen Bestehens des TSV zum Ziel gesetzt, mindestens 100 Lauf-, Nordic Walking- und Walkingabzeichen zu erreichen. Dieses Ziel wurde deutlich übertroffen. Die Verleihung der Abzeichen fand am 19.02.2023 statt.

Es wurden im Jahr 2022 folgende Abzeichen erreicht:

Laufen:

120 Minuten	4
90 Minuten	3
60 Minuten	18
30 Minuten	22
15 Minuten	29

Nordic-Walking, Walking

120 Minuten	7
60 Minuten	18
30 Minuten	19

Gesamt 120

Sportabzeichen / Mini-Sportabzeichen 3 – 6 Jahre

Erstmals wurde auch für die ganz Kleinen die Abnahme des Mini-Sportabzeichens durchgeführt.

Wir hatten uns auch hier vorgenommen, die Anzahl von 100 Abzeichen zu schaffen und wir waren hier ebenso erfolgreich.

Folgende Anzahl an Sportabzeichen wurde abgenommen

Gold 50 Wiederholungen	1
Gold 45 Wiederholungen	2
Gold 30 Wiederholungen	1
Gold 25 Wiederholungen	1
Gold 15 Wiederholungen	1
Gold 10 Wiederholungen	2
Gold 05 Wiederholungen	3
Gold	41
Silber	6
Bronze	4
Mini-Sportabzeichen	57

Gesamt: 119

Besonderes Highlight war die Verleihung des 50. Sportabzeichens in Gold an Else Rüstig.

In diesem Jahr wollen wir die Anzahl nochmals steigern. Daher sind alle eingeladen an der Abnahme jeden Dienstag um 17 Uhr auf dem Sportplatz teilzunehmen.

Die Gruppen der Sparte nahmen auch an der diesjährigen Oster-Challenge des RSB teil. Hier wurden 30 Minuten Bewegung (Laufen, Walken, Radfahren, etc.) als Bedingung gefordert.

Alle Gruppen der Sparte Gesundheitssport freuen sich jederzeit über neue Mitglieder. Auch ist die Sparte immer auf der Suche nach engagierten Leuten, die als Übungsleiter tätig werden wollen, um so auch das Angebot des TSV Bordenau zu erweitern.

Die Gesundheitsparte möchte auch noch in diesem Jahr das Zertifikat „Sport pro Gesundheit“ bekommen und wir sind auf einem guten Weg dorthin.

Wir bemühen uns gerade darum, ab Herbst dieses Jahres auch Kurse im Bereich Outdoor-Fitness, Laufen und Walken anzubieten, die dann auch über die Krankenkassen bezuschusst werden können.

Interessierte wenden sich bitte an den Spartenleiter Holger Kuhlmann

Triathlon

Spartenleiter:
Tosh Doll

Kontakt: triathlon@tsv-bordenau.de

Die Triathlon Gruppe existiert seit Januar als eigenständige Sparte. Unter der Leitung von Tosh Doll wurde zur Saisonvorbereitung am Hannover Marathon teilgenommen.Die nächsten Ziele sind Wettkämpfe
in Hannover und Hamburg.

Tischtennis

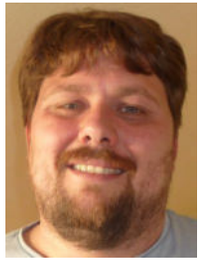

Spartenleiter:
Sebastian Pongs

Kontakt: 015120648757

Punktspielbetrieb
Stand: Saisonende

Tabellenstand der Mannschaften für die Saison 2022 / 2023

1. Herren: (1. Bezirksklasse, Gruppe 07)	Tabellenplatz 5
2. Herren: (1. Kreisklasse, Gruppe 12)	Tabellenplatz 5
3. Herren: (2. Kreisklasse, Gruppe 11)	Tabellenplatz 4
Damen:(Bezirksliga, Gruppe 04)	Tabellenplatz 6
1. Jungen 19:(Bezirksliga)	Tabellenplatz 6
2. Jungen 19: (1. Kreisklasse, Gruppe 02)	Tabellenplatz 5
3. Jungen 19: (2. Kreisklasse, Gruppe 03)	Tabellenplatz 6
Mädchen 19:(Kreisliga)	Tabellenplatz 4

Spartenversammlung vom 18.01.2023

Am Mittwoch den 18.01.2023 um 20:00 Uhr fand die alljährliche Spatenversammlung in der Turnhalle statt.
Wir konnten hierzu eine große Anzahl von Mitgliedern (23) der TT-Sparte begrüßen, unter anderem auch Helmuth Fischer-Krumbuch als Vertreter des GV.
In der Versammlung wurde der Spartenleiter Sebastian Pongs einstimmig wiedergewählt.

46. Tischtennis-Stadtmeisterschaften

Die diesjährigen Stadtmeisterschaften fanden im April bei uns in Bordenau statt.
An zwei Wochenenden konnten wir rund 260 Spieler und Spielerinnen in Bordenau begrüßen. Mit Ergeiz aber auch viel Spaß wurden in 31 Konkurrenzen die Stadtmeister ausgespielt.
Die Tischtennis-Sparte des TSV Bordenau konnte sich über ein gelungenes und gut angenommenes Event freuen.

Als Sparte können wir auch auf eine sportliche erfolgreiche Stadtmeisterschaft zurückblicken.
So stellt der TSV Bordenau 21x den Stadtmeister und hat dazu noch 13x 2.Plätze und 22x 3.Plätze herausspielen können.
Des weiteren konnten der Jugendgesamtpokal, sowie den Gesamtpokal erfolgreich verteidigt werden.

Trainingszeiten:

Mittwoch17:00 - 18:30 Uhr→ Schüler / Jugend → Trainingsgruppe
Mittwoch17:00 - 18:00 Uhr→ Kinder / Minis
Mittwoch18:30 - 20:00 Uhr→Schüler / Jugend → Leistungsgruppe
Mittwoch20:00 - 22:00 Uhr→Erwachsene

Freitag20:00 - 22:00 Uhr →Erwachsene & Punktspielbetrieb
Samstag10:30 - 12:00 Uhr→ Minis
Samstag10:30 - 13:00 Uhr→Schüler / Jugend → Leistungsgruppe
Samstag13:00 -XXX Uhr→Punktspielbetrieb Jugend& Erwachsene (nach Ankündigung)

Ansprechpartner:
Jugendarbeit→ Manuela Wagemann
Tel.: 05032 9349123

Erwachsene→ Sebastian Pongs
Tel.: 0151 20648757

Turnen / Tanz / Fitness

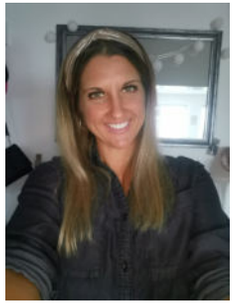

Spartenleiterin:
Jenny Löffelholz

Kontakt: 0177 / 8087450

Powerfitness

Bei der Power Fitness Gruppe ist der Name Programm - wer sich auspowern und ordentlich ins Schwitzen kommen will, ist bei Trainerin Alisa Kudla genau richtig!
Eine Stunde besteht immer aus einem kurzen Warm-up, dem eigentlichen Training sowie einer Dehn- und Mobility-Einheit. Cardio-, Zirkeltraining und HIIT (High Intensive Intervall Training) kombiniert mit Kraftübungen bringen wöchentlich Abwechslung und haben den Vorteil, dass jeder sein eigenes Level halten oder sogar wöchentlich steigern kann. Neben dem eigenen Körpergewicht werden zum Beispiel auch regelmäßig Therabänder und Gewichtsmanschetten oder Hanteln genutzt.

Die Stunde findet montags in der Zeit von 19:30 bis 20:30 Uhr in der Sporthalle Bordenau bzw. bei schönem Wetter auch gerne draußen statt. Die Gruppe freut sich immer über neue Gesichter, egal ob Beginner oder Fortgeschrittene, alle sind willkommen! Kommt doch einfach mal vorbei!

SpeedDance

Du bist zwischen 8 und 12 Jahre alt und hast Lust zu tanzen?
Dann komm vorbei!

Wir trainieren jeden Dienstag von 17 bis 18 Uhr in der Turnhalle in Bordenau, im Sommer sogar manchmal draußen auf dem Sportplatz.
Komm gerne vorbei und schnupper mal rein, vielleicht kennst Du ja schon wen!
Wir freuen uns über jedes neue Gesicht! ☺
Bei unserer Trainerin Svenja Hannig kannst Du gerne noch weitere Fragen stellen.

Apotheke & Gesundheit & Sport
www.holunderapotheke.de
Gesunder mit Holunder
Das Team der Holunder Apotheke heißt alle Kunden aus Bordenau und Neustadt herzlich Willkommen.
Wir liefern Ihnen auch Ihre Medikamente nach Hause.
Besuchen Sie auch die Bordenauer Bücherbude.
Sie steckt voller gesunder Ideen !
Tel.: 0 50 32 / 6 64 22 • Fax: 0 50 32 / 93 93 59
Holunder Apotheke • Bordenauer Str. 10 • 31535 Neustadt

Jugendtanzgruppe Infinity

Die Jugendtanzgruppe Infinity ist seit August 2018 ein fester Bestandteil des TSV Bordenaus. Die Mädchen, im Alter von ca. 12 bis 18 Jahren, trainieren jeden Dienstag von 18 bis 19 Uhr in der Bordenauer Turnhalle.
Nach einem Warm-Up werden vielfältige Choreografien zu aktuellen Liedern gelernt.
Getanzt wird ein Mix aus Ladystyle, Hip-Hop und Videoclip-Dancing. Die einstudierten Tänze präsentieren die Mädchen gerne bei Auftritten in der Region.
Infinity ist aktuell aktiv auf der Suche nach neuen Tänzerinnen. Egal ob Tanzerfahrungen oder nicht, jedes neue Gesicht ist herzlich willkommen und kann jederzeit zu einem unverbindlichen Probetraining vorbeikommen!
Was Infinity so tanzt und treibt, ist auf der Instagramseite infinity_tsvbordenau zu verfolgen.

Innocence

Montag von 18.30 Uhr - 19.30 Uhr mit Malin

Wir - Innocence - starten gerade wieder mit einer neuen Choreografie durch.
Hierbei wollen wir euch mit brandaktuellen „Rihanna-Momenten“ begeistern (-;
Getanzt wird bei uns ein Mix aus Videoclip, Hip Hop, Streetdance und auch teilweise Contemporary. Gern orientieren wir uns dabei auch an den ein oder anderen Tanztrends aus dem Internet. Lacher und gute Laune sind dabei garantiert - nur so lässt es sich tanzen.
Präsentiert wird unser Meisterstück dann bei Auftritten in der Region Hannover.
Du möchtest dabei sein ? Null Problemo. Wenn du zwischen 16 - 23 Jahren bist und Spaß am Miteinander und Tanzen hast, komm gerne zum kostenlosen „Schnuppern“ montags von 18.30 Uhr - 19.30 Uhr in der Sporthalle des TSV Bordenau vorbei.
Der Einstieg ist jederzeit möglich. Erfahrungen im Tanz brauchst du nicht !
Checkt uns für Bilder, Videos und aktuelle Infos auf unserer Instagramseite innocence.bordenau aus.

Extra Dry - endlich wieder unterwegs

Das Jahr 2023 läuft bisher sehr gut für unsere Erwachsenen Tanzgruppe Extra Dry. Nach der langen Durststrecke ohne Auftritte, waren die Mädels schon wieder einige Male zu sehen.
Ob beim Goldenen Sonntag oder Schützenfest in Neustadt, bei der Robby in Mariensee, bei den Neustädter Shooters oder der Players Night des Internationalen Basketballturniers in Bordenau, es macht einfach wieder total Spaß.
Im neuen Outfit wurde vor kurzem auch ein Fotoshooting und Videodreh gemacht. Ergebnisse davon und allgemeine Videos und Fotos findet ihr auf der Instagram Seite "extradrybordenau". Folgt den Mädels oder lasst ein Herz da!

Trainiert wird donnerstags von 20.00 Uhr - 21.20 Uhr in der Sporthalle.

Bericht Kinderturnen für Kinder zwischen 1-3 Jahren

Das Kinderturnen für unsere „Kleinsten“ wird vom TSV immer Montags in der Zeit von 9.30-10.30 Uhr angeboten.

Aufgrund von Übungsleitermangel wird die Turnstunde von den Kapitänen der Großtagespflege „Glückspiraten“ angeleitet.
Dazu bauen wir gemeinsam verschiedene Bewegungslandschaften auf und singen zu Beginn der Stunde als auch zum Abschluss 1-2 Lieder.
Die Kinder lernen dabei neue Herausforderungen zu meistern, ihre motorischen Fertigkeiten weiter zu festigen sowie die Anfänge eines sozialen Miteinanders.
Sehr gerne sind neue Eltern oder Großeltern mit ihren Kindern/ Enkelkindern eingeladen einmal vorbei zu schauen und/oder mit zu machen.
Sollte es darüber hinaus Interessenten geben, die sich vorstellen können, für einen bestimmten Zeitraum das Kinderturnen zu leiten dann meldet euch bitte bei Jenny Löffelholz.

Vorstands-Kontakte

1. Vorsitzender	Holger König Hinterm Stieberge 7 Tel.: 01512/0247472
Stellv. Vorsitzende	Anja Laux Oderstr. 6 Tel.: 0162/9358614
Stellv. Vorsitzender	Karsten Kruse Am Lönsweg 8 0176/46515121
Geschäftsführer	Hellmuth Fischer-Kumbruch Gerhart-Hauptmann-Str. 6 Tel.: 0172/5149827
Kassenwart	Holger Kuhlmann Eilveser Weg 6 05034/4789
Social-Media Beauftragte	Jenny Löffelholz Elsa-Brandström-Weg 27 Tel.: 0177/8087450

Impressum

Herausgeber	TSV Bordenau V. 1922 e. V.
Redaktion/Layout	Lena van Tübbergen
Druck	Druckhaus Harms e. K. Martin-Luther-Weg 1 29393 Groß Oesingen
V. i. S. d. P.	Die Verfasser der Beiträge
Auflage	1300 Stück

LANDMARKT und GARTEN®
Täglich frisch! Nienburger Spargel
vom Spargelhof Nuttelmann
4 Sorten zur Auswahl!
T. SCHARNHORST
Wir gratulieren zum 100-jährigen Jubiläum!
Justus-von-Liebig-Straße 9+9a • Neustadt • Gewerbegebiet Ost • www.landmarktundgarten.de
Ihr preiswerter Gartenmarkt mit Top Auswahl
Jetzt geht's richtig los!
Geranien- und Sommerblumenwochen
in bester XL Gärtnerqualität
Blumenfreude einen ganzen Sommer lang
Seit 1887
KORDES ROSEN
Die schönsten Rosen der Welt
Edelste Sorten, die jahrelang Freude bereiten!
Sommerblumen in Riesenauswahl
Jetzt das volle Programm vorrätig!
Blumenampeln und Dipladenia in den schönsten Farben
Tomaten-, Gurken- und Gemüsepflanzen in allerbester Auswahl auch veredelte
100 Sorten Blumenerde und Rindenprodukte auch torffreie Qualitäten
200 Sorten Dünger für Ihren Garten
30 Sorten Rasensaatgut in RSM-Qualität
Der weiteste Weg lohnt sich - immer!
Das Beste zuletzt!
auf jeden Gesamteinkauf von mind. € 100,- gibt es eine Flasche Duprès-Secco im Wert von € 4,99 gratis dazu!
www.landmarktundgarten.de
Mo.-Fr. 8-18 Uhr + Sa. 8-16 Uhr